Tel. +34 622 956 559

http://www.villaturism.com
Email. info@villaturism.com

VILLA MONTEBELLO в Кальпе, Коста Бланка Север Ref. MA-02

Парковка **7** **5**

555 m2 **2.000 m2**

2.575.000€

КАЛЬПЭ Коста Бланка

Salón	Lounge	Wohnzimmer	Salon	**1**
Comedor	Dining room	Esszimmer	Salle à manger	**1**
Cocina	Kitchen	Küche	Cuisine	**Полный итальянский дизайн**
Piscina	Pool	Schwimmbad	Piscine	**Внушительный бассейн с видом на море**
Año de Construcción	Date of construction	Baujahr	Année de construction	**2010**
Calefacción	Heating	Heizung	Chauffage	**центральный**
Aire acondicionado	Air conditioning	Klimaanlage	Climatisation	**центральный**

Описание
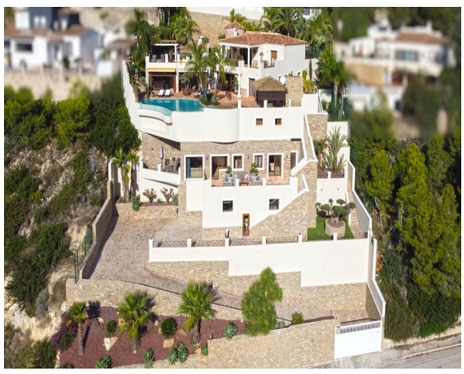
Продается впечатляющая недвижимость в жилом районе тихого и зеленого района, всего в 4 километрах от оживленного города Кальпе с его песчаными пляжами и красивыми набережными. Из дома открывается невероятный панорамный вид на окрестности, от зеленых холмов Педрамала до Средиземного моря с Пеньон-де-Ифач и горизонтом Кальпе, отмечающими его присутствие. Полностью охраняемый участок имеет доступ с обеих сторон через автоматические ворота. Верхний вход ведет к главному дому с входом, просторной парковкой, двойным навесом для машины и садами с большим количеством пальм. Распределение главного дома выглядит следующим образом: На верхнем этаже расположены 2 спальни с ванными комнатами и выходом...